

# MONTHLY MEMBERSHIP PROGRESS REPORT

UBICACIÓN DOMINICAN REPUBLIC

District R 1

Results as of: 5/31/2021

| Clubes                  |                       |               |                      |
|-------------------------|-----------------------|---------------|----------------------|
| RESULTADOS DE 2020-2021 |                       |               |                      |
| TRIMESTRE               | META DE CLUBES NUEVOS | NUEVOS CLUBES | CLUBES DADOS DE BAJA |
| JUL/AGO/SEP             | 0                     | 0             | 0                    |
| OCT/NOV/DIC             | 1                     | 8             | 0                    |
| ENE/FEB/MAR             | 1                     | 0             | 3                    |
| ABR/MAYO/JUN            | 0                     | 1             | 0                    |

| socios                  |                                |                          |                                                       |
|-------------------------|--------------------------------|--------------------------|-------------------------------------------------------|
| RESULTADOS DE 2020-2021 |                                |                          |                                                       |
| TRIMESTRE               | META DE AUMENTO NETO DE SOCIOS | AUMENTO ACTUAL DE SOCIOS | Nº REAL DE SOCIOS DADOS DE BAJA (incluidos traslados) |
| JUL/AGO/SEP             | 6                              | 24                       | 52                                                    |
| OCT/NOV/DIC             | 30                             | 293                      | 128                                                   |
| ENE/FEB/MAR             | 39                             | 25                       | 112                                                   |
| ABR/MAYO/JUN            | 35                             | 58                       | 17                                                    |

METAS Y CIFRA ACUMULATIVA DE CLUBES NUEVOS

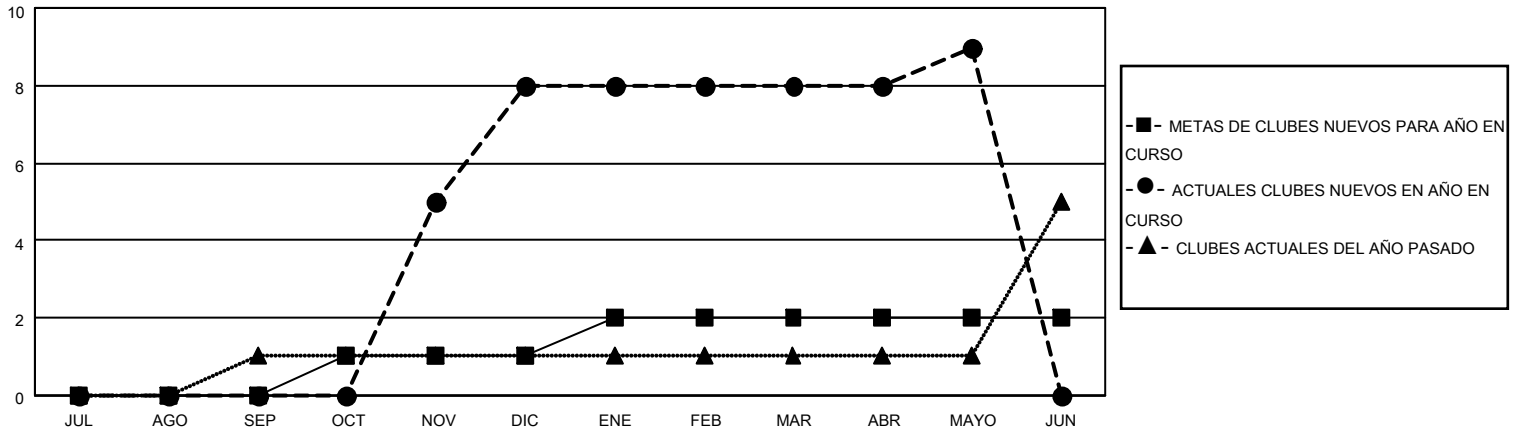

METAS Y CIFRA ACUMULATIVA DE SOCIOS

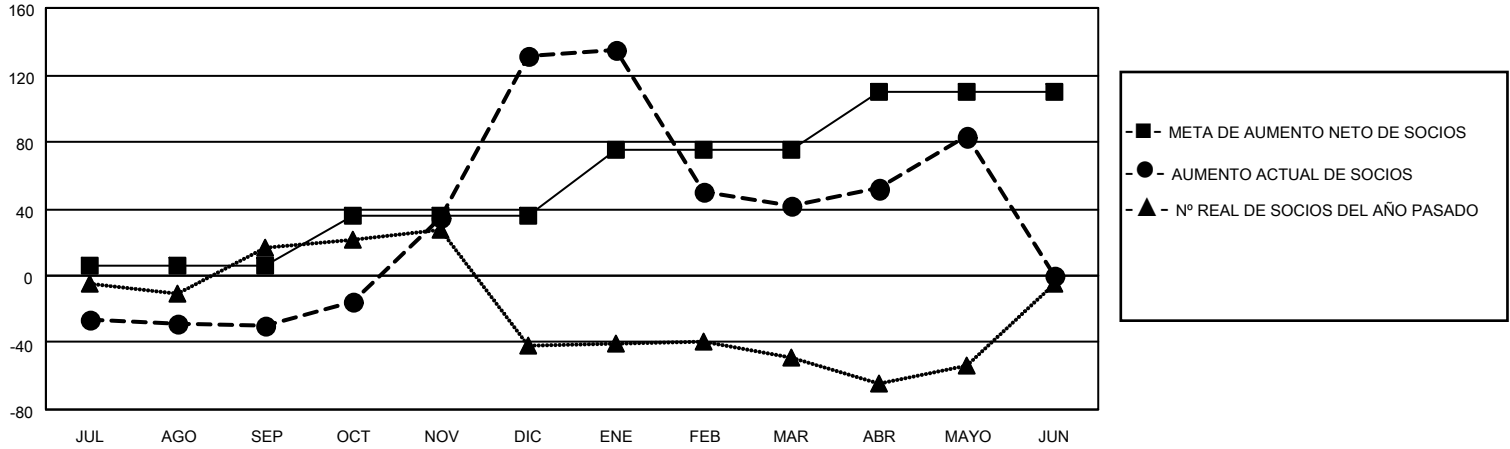

|                             |                                                |                                                    |                |
|-----------------------------|------------------------------------------------|----------------------------------------------------|----------------|
| CLUBES DADOS DE BAJA: 3     | 45 CLUBS OF 72 AÑADIERON 1 O MÁS SOCIOS NUEVOS | <u>DISTRIBUCIÓN POR SEXO</u>                       |                |
| <u>SOCIOS DADOS DE BAJA</u> |                                                | MASCULINO                                          | 847 (44.05%)   |
| FALLECIDOS                  | 16                                             | FEMENINO                                           | 1,076 (55.95%) |
| CLUB CANCELADO              | 80                                             | TOTAL DE SOCIOS EN UNIDADES FAMILIARES             |                |
| OTRO                        | 213                                            | 666                                                |                |
| TOTAL                       | 309                                            | SOCIOS FAMILIARES QUE PAGAN LA MITAD DE LAS CUOTAS |                |
|                             |                                                | 398                                                |                |

[HAGA CLIC AQUÍ PARA OBTENER LOS DATOS ACUMULATIVOS DE SOCIOS](#)